

Næringsarealer og samfunnsutvikling - hva ser vi ?

MENINGER

🕒 4 minutter lesetid

*Flytt her ifra. Her skjer
det ikke en dritt!*



SVA.no 1.sept 21

«Først blir distriktene et gamlehjem, så en kirkegård»

Diagnose

Fraflyttingen er i ferd med å stoppe

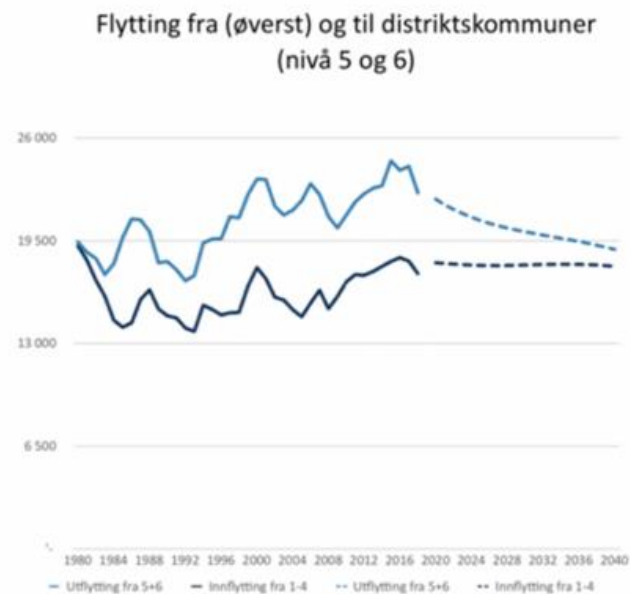

Ifinnmark.no 21. oktober 2021

FINNMARK VADSØ BERLEVÅG NESSEBY BÅTSFJORD

Fersk analyse av folketallet sjokkerer ekspertene: - Dette betyr at man rett og slett gradvis dør ut



TUNGVEKTER: Karl Eirik Schjøtt-Pedersen har lang fartstid i en rekke statsrådsposter og har tidligere vært stabssjef ved Statsministerens kontor. Torsdag legger han frem dystre prognoser. Foto: Vidar Ruud / NTB

Av Oscar Blid Ness

Publisert: 21.10.21 05:30

Del

Et av Norges største analysebedrifter spår folketomme gater i store deler av Finnmark i år 2100. - Vi ble sjokkerte da vi så tallene, sier prosjektlederen.

UTVIKLING I BEFOLKNINGEN

Utvikling i befolkningen per kommune i Nord-Varanger fram mot 2100

	2050	2060	2070	2080	2090	2100
Vadsø	5,649	4,381	3,373	2,364	1,485	884
Vardo	2,090	1,632	1,217	756	378	-
Berlevåg	942	749	561	363	206	108
Nesseby	986	737	548	358	180	-
Båtsfjord	2,224	1,798	1,397	960	583	266
Nord-Varanger	11,891	9,429	7,095	4,761	2,801	1,258

Table: Manon Business Economics AS - Source: Manon - [Get the data](#) - Created with [Datawrapper](#)

I dag bor det rundt 12.000 personer i Nord-Varanger, men fra og med 2050, så forventer ekspertene at folketallet vil stupe.

Diagnose

**Men det er bare fordi
de som er igjen er i
ferd med å bli gamle**

Endring i folketall til 2040
Minst sentrale kommuner (lyseblå)
Middels sentrale (mørkeblå)

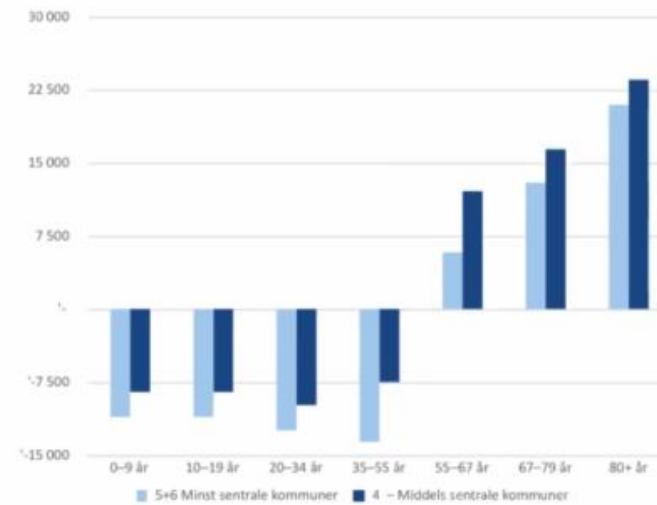

Diagnose

Med det er distriktsutfordringen snudd på hodet

Før

Fødselsoverskudd og fraflytting på bygdene

Utfordring: Bremse strømmen av unge mennesker til byene

Svar: Arbeidsplasser

Nå

Distriktsbefolkningen eldes og bygdene klarer ikke å reprodusere seg selv

Utfordringer:

Gode tjenester til de gamle

Ny giv og nytt liv i småsamfunnene

Svar: Tjenesteorganisering og bolyst

Politikk og Forvaltning

- Vekst må skje nedenfra – i lokalsamfunnene – og beslutninger tas nærmest de som berøres.
- Distriktskommuner har en viktigere rolle som samfunnsutvikler enn sentralt beliggende kommuner
- Lokalpolitikere – og kommuneadministrasjon – må tenke vekst og «butikk» - kulturendring. Alle krefter – all tilgjengelig humankapital må få virke sammen med naturkapitalen i samme retning!
- Fylkeskommunen – må være på lag med kommunene, fødselshjelpere for interkommunalt arbeid med utvikling av sterke regionsentre for utvikling av bostedsattraktivitet!
- Statlig styring må begrenses til kontrollvirksomhet – lokal avmakt er destruktivt!
- Plan- og forvaltningssystemet er for omfattende og komplekst – det trengs forenkling!

Regjeringens oppfølging – pr. 1.12.2020

- Strategi for småbyer – lanseres våren 2021 – innspillsrunde!
 - Ungdommen etterspør urbane kvaliteter kombinert med nærhet til natur og rimeligere kostnadsnivå!
 - Arbeide for utvikling av småbyer med bostedsattraktivitet for å motvirke fraflytting til storbyene.
 - «Hvis én liten by lykkes med dette, er det et godt utgangspunkt for å gjøre hele regionen mer attraktiv og livskraftig», sier Linda Hofstad Helleland.
 - Målet er å samle virkemidler og tiltak som kan bidra til livskraftige og attraktive lokalsamfunn!

Distriktnæringsutvalgets rapport: <https://www.regjeringen.no/.../dok.../nou-2020-12/id2776843/>

På ti år har Bjørvika gått fra «ikke-område» til pengemaskin for utbyggerne: - Det så jo ikke ut her nede

OSU

Aktuelt

Bolig

Kontor

Bygglv

Om oss

W

ble fokuset på Bjørvika enda sterkere, og mye av tvilen om hvorvidt dette var et område å regne med ble fjernet, sier Mortensen.

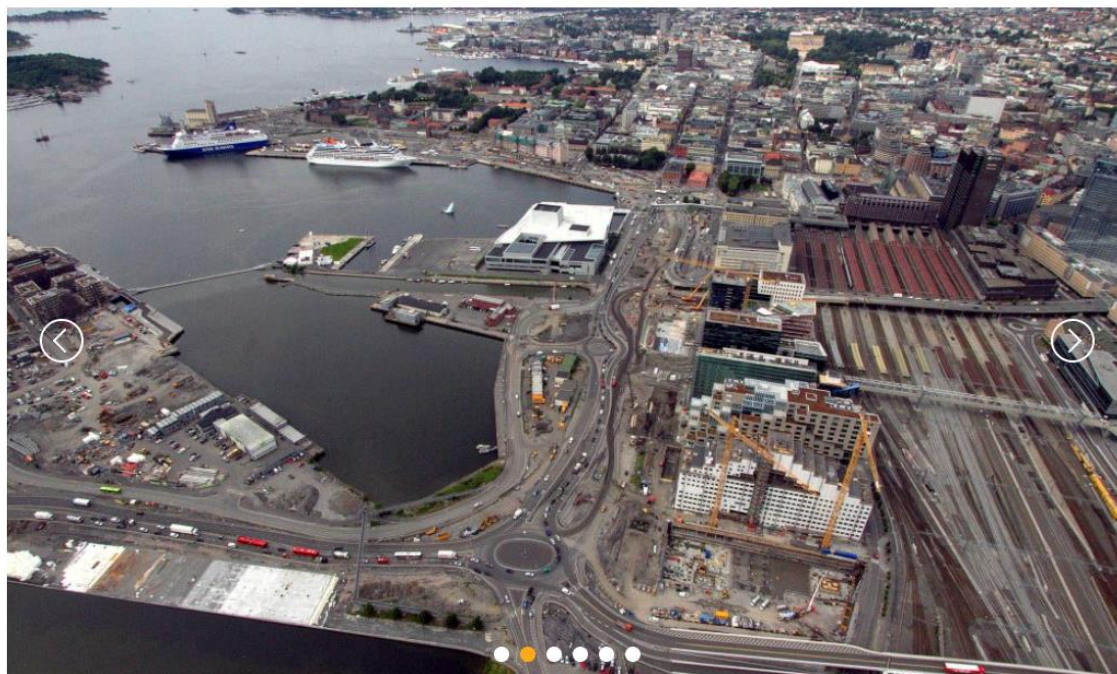

nnere i området da «trahkkmaskinen» Bispelokket forsvant.



Bispelokket i Bjørvika ble bestemt revet for å fjerne mye av trafikken i området. Rivingen startet i november 2011. (Foto: Einar Horsberg/OSU)

«Det har ikke manglet på utfordringer i Bjørvika. **Ikke bare skulle bedrifter og boligkjøpere klare å forestille seg en bydel som ikke fantes..** Alle parter jobbe sammen....»

«uniket at det skulle komme en ny bydel midt i sentrum. Det vanlige er jo at nye bydeler blir bygget langt utenfor bykjerne» - DN.no



– Fortsatt det mest spennende foran oss!

Området er allerede i stor grad blitt tatt i bruk. Undersøkelser viser at åtte av ti Osloboere besøkte Bjørvika i 2020. Flere handler og spiser her, og folk sitter igjen med et stadig bedre inntrykk.

– Oppfatningen har gått fra «byggeplass» til «ny bydel», og vi ser at de besøkende har begynt å gjøre Bjørvika til sitt eget. De kommer ikke bare for å se, men for å oppleve, sier OSU-sjefen.

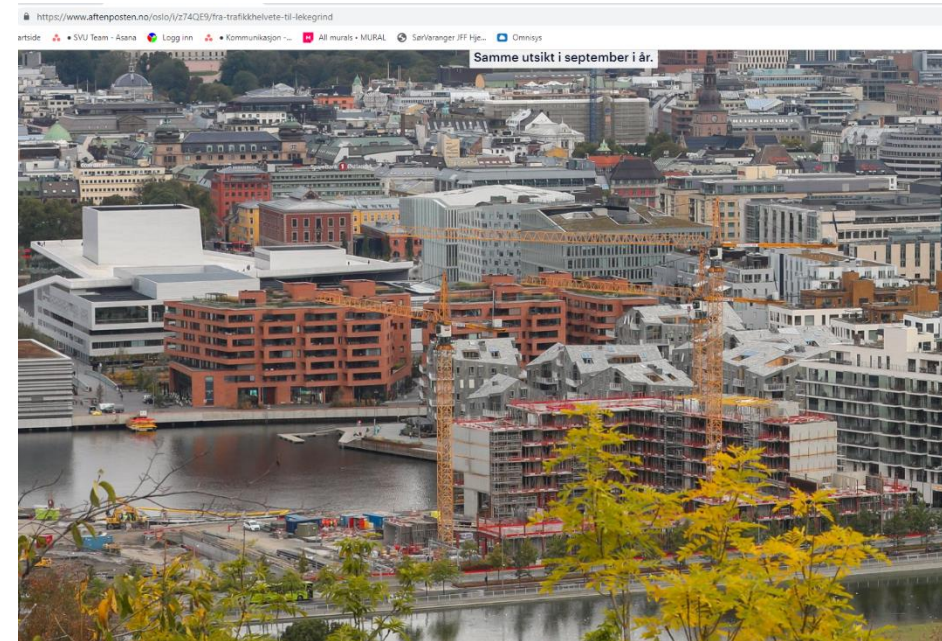

Hva betyr dette for

- bylivet,
- butikker,
- skoler, barnehager og annet offentlig?
- trafikk...



VS



«Utviklerne har gjort sitt for å skape et inkluderende samlingssted for både store og små»

Bruker vi dagens arealer til å skape den framtiden vi selv, tilflyttere og den neste generasjon søker?



Næringsaktørene vil ha dekket bord...



Kan endelig etablere seg i Alta etter mangel på tomter: - Heldigvis tok kommunen tak i problemet



TRIO: Kent Aslaksen og Trond Ivar Pedersen har jobbet sammen i flere år i Styro Nor. Nå blir Kent en viktig brikke i fabrikk i Alta, nå for Jackon. Med seg på laget har de også fått Leif Martin Berg fra Saga. Foto: Krister Sandaker Tårn/Kronstadposten

Av Krister Sandaker Tårn/kriste@kronstadposten.no

Publisert: 18.10.21 22:33

Del

Trond Ivar Pedersen og Styro Nor har lenge tenkt tanken om å etablere seg i Alta, men tomtene har ikke vært tilgjengelige. Etter at de ble fusjonert med Jackon-gruppen og Skillemo næringsområde ble klargjort, får de endelig starte produksjonen i Alta.



<https://www.chilivr.no/dyroy/tomter/>



Det skjer noe i områdene folk trives...



NYHETER

I dag åpnet den nye butikken på Sandnes: – En stor dag

2 minutter lese



Er dette lurt når vi ønsker oss et levende sentrum?

Altaposten

Nyheter eAvis Dødsannonser Meninger Sport Kultur Radio Alta Vid

MENY ≡



Nye Kirkenes sykehus. FOTO: BERNT NILSEN



<https://m.facebook.com/pg/KirkenesVGS/posts/>

Kanskje vi må tenke litt større på «Kirkenes» og de lange løpene?

NYHETER

© 4 minutter lesetid

Neste høst blir dette en perle for småfolk



MODELL: Den nye barnehagen med Kronprinsens gate foran og bakken Klavness gate til høyre. Illustrasjon: Hus Arkitekter AS

YNGVE GRØNVIK
JOURNALIST - 993 68 897

Publisert: 05 mai, 2021 17:00
Oppdatert: 05 mai, 2021 20:30



Vanlige spørsmål – viser at etablering og samfunn henger i hop

Hvor?

Når?

Hvordan?

Hvem andre?

Kraft?

Bolig?

By- og kulturliv?

Kompetanse og skole

Flytrafikk og veiforbindelser til omverden

Havnetilgang

Pris har (så langt) aldri vært tema (kanskje fordi arealene ikke har vært der...?)

Når de ser til oss har FNs bærekraftsmål har vært viktige – det må det være for oss også



Vi må ha en visjon om hvor vi skal bo, og hvor vi skal jobbe og hvor vi vil ha «kveldsøkonomien» - utnytte de investeringene som er gjort!

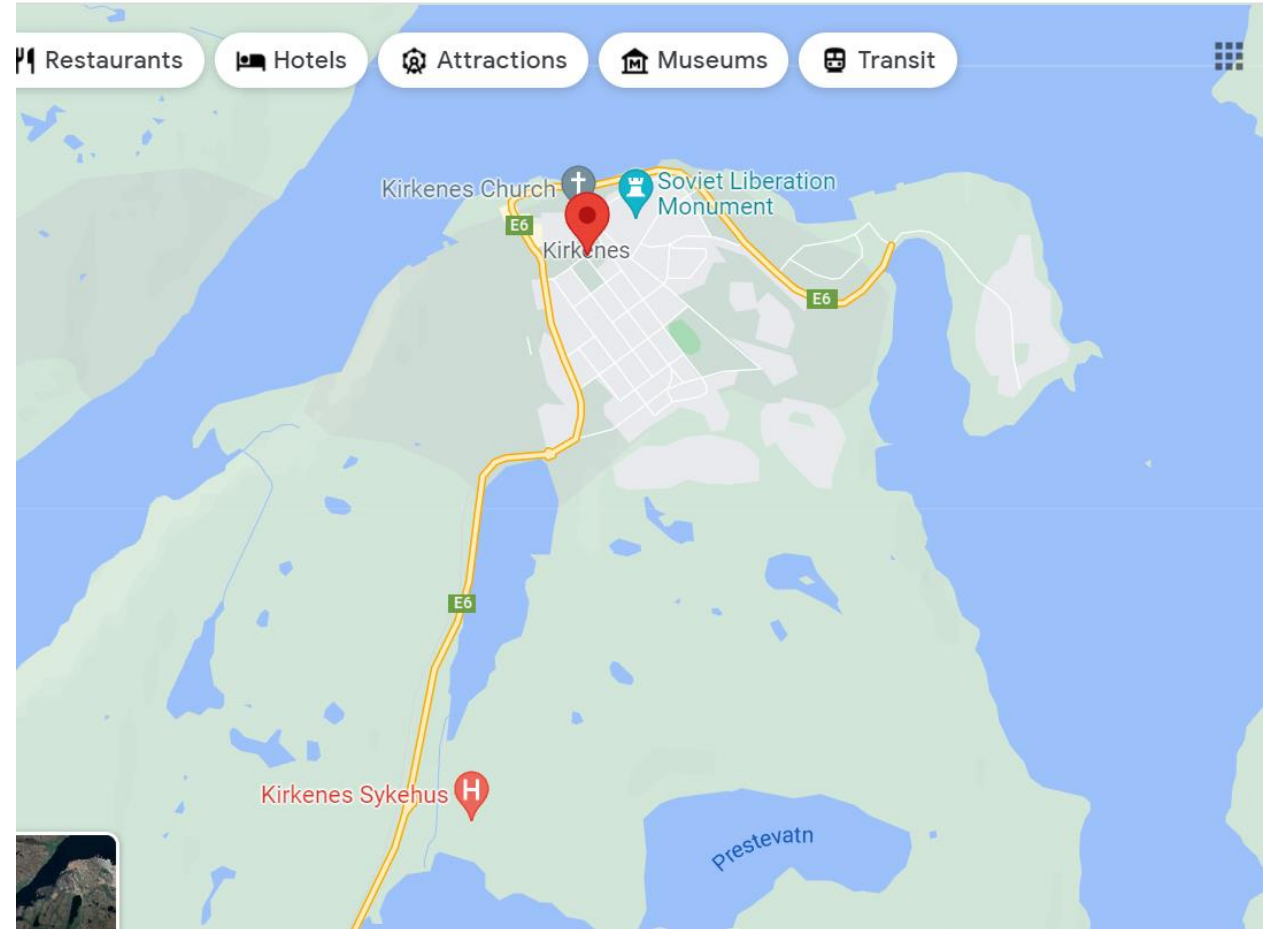
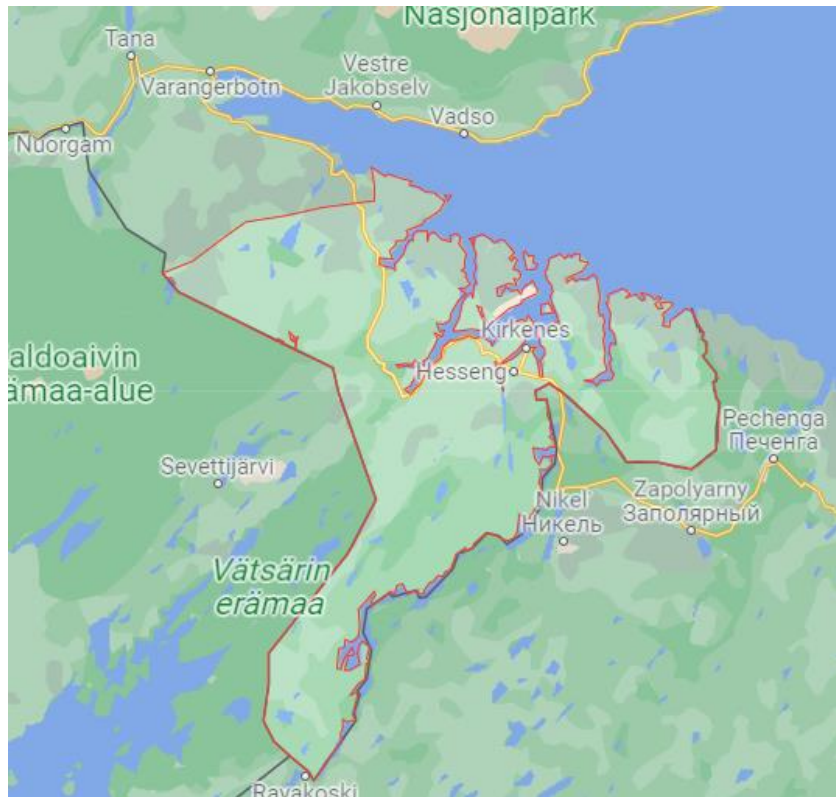

Kan vi sette oss noen mål for hvor vi skal være om 40 år?

Bærekraft

Demografi

Næringsutvikling

Politikk, mye
mer....

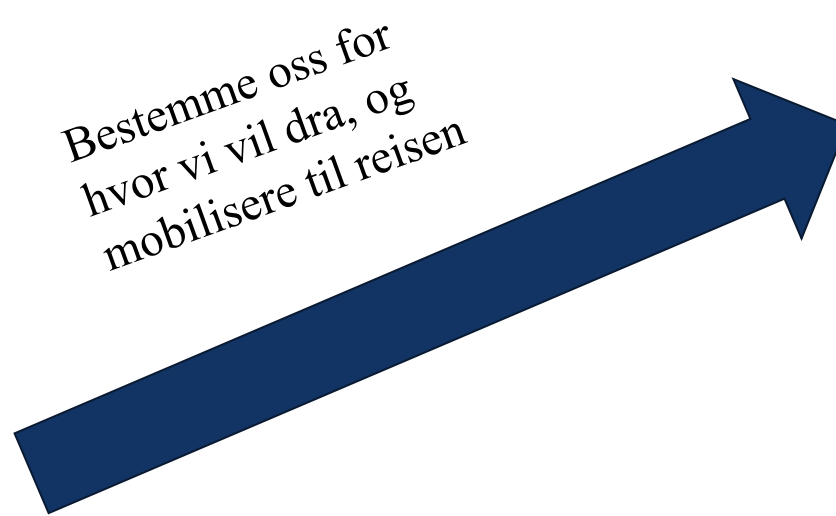

Sør-Varanger
2060

Sagt på SMB-utviklingsmøte 11. september 2021

Hvorfor skal de flytte hit.....?